GEOMETRE-EXPERT
CONSEILLER VALORISER GARANTIR

DEPARTEMENT DE L'HERAULT

COMMUNE DE POUSSAN

Rue de la République

Aménagement de voirie

DCE 6.3

Echelle : 1 / 200

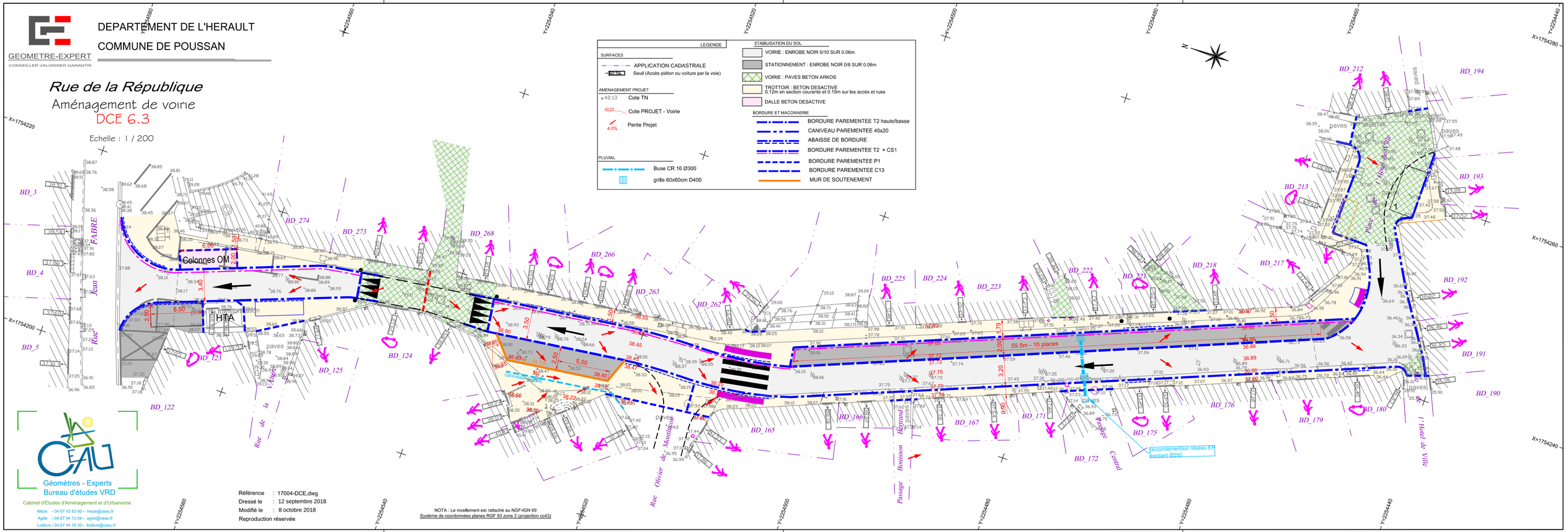

Géomètres - Experts
Bureau d'études VRD

Cabinet d'Études d'Aménagement et d'Urbanisme

Méze - 04 67 43 83 60 - meze@ceau.fr
Agde - 04 67 94 13 04 - agde@ceau.fr
Lodève - 04 67 44 35 00 - lodeve@ceau.fr

Référence : 17004-DCE.dwg
Dressé le : 12 septembre 2018
Modifié le : 8 octobre 2018

Reproduction réservée

NOTA : Le nivellement est rattaché au NGF-IGN 69
Système de coordonnées planes RGF 93 zone 2 (projection cc43)